ФЕДЕРАЛЬНОЕ АГЕНТСТВО ЖЕЛЕЗНОДОРОЖНОГО ТРАНСПОРТА

Федеральное государственное бюджетное образовательное учреждение
высшего профессионального образования
«Иркутский государственный университет путей сообщения»
Красноярский институт железнодорожного транспорта
- филиал федерального государственного бюджетного образовательного учреждения высшего профессионального образования «Иркутский государственный университет путей сообщения»

ПРИНЯТО
решением ученого совета
от «27» марта 2013 г.
протокол № 7

УТВЕРЖДЕНО
приказом директора
от «26» июня 2013 г.
№ ОУ-211

ПОЛОЖЕНИЕ
об отделении

Красноярск 2013

Предисловие

Настоящее положение об отделении Красноярского техникума железнодорожного транспорта Красноярского института железнодорожного транспорта – филиала государственного бюджетного образовательного учреждения высшего профессионального образования «Иркутский государственный университет путей сообщения» (далее – Положение) подготовлено в соответствии с законами Российской Федерации «Об образовании», «О высшем и послевузовском профессиональном образовании» в последних редакциях, стандартами национальной системы стандартизации РФ, Уставом Федерального государственного бюджетного образовательного учреждения высшего профессионального образования «Иркутский государственный университет путей сообщения» (далее – ИрГУПС) в последней редакции, Положением о Красноярском институте железнодорожного транспорта - филиале федерального государственного бюджетного образовательного учреждения высшего профессионального образования «Иркутский государственный университет путей сообщения» (далее – КрИЖТ ИрГУПС), Положением о Красноярском техникуме железнодорожного транспорта Красноярского института железнодорожного транспорта - филиала федерального государственного бюджетного образовательного учреждения высшего профессионального образования «Иркутский государственный университет путей сообщения», (далее – КТЖТ КрИЖТ ИрГУПС) инструкцией по делопроизводству и другими нормативно-правовыми документами.

Положение вводится в действие с момента утверждения.

Хранение документа проводится в соответствии с требованиями по делопроизводству.

Сведения о Положении

1 РАЗРАБОТАНО И ВНЕСЕНО Красноярским институтом железнодорожного транспорта – филиалом федерального государственного бюджетного образовательного учреждения высшего профессионального образования «Иркутский государственный университет путей сообщения», директором техникума – заместителем директора института по СПО, Е.А. Подобедовым.

2 УТВЕРЖДЕНО И ВВЕДЕНО В ДЕЙСТВИЕ приказом директора КрИЖТ ИрГУПС от «26» июня 2013 г., № ОУ-211.

3 ПРИНЯТО ученым советом КрИЖТ ИрГУПС (протокол № 7 от «27» марта 2013 г.)

4 ВЗАМЕН Положения об отделении КТЖТ КрИЖТ ИрГУПС от 22.12.2010 г.

Общее количество страниц – 11

Настоящее Положение не может быть полностью или частично воспроизведено, тиражировано и распространено в качестве официального издания без разрешения КрИЖТ ИрГУПС.

1 ОБЩИЕ ПОЛОЖЕНИЯ

1.1 Настоящее Положение определяет организационную структуру, основные задачи, полномочия, функции, условия обеспечения деятельности отделения КТЖТ КрИЖТ ИрГУПС (далее – отделение).

1.2 Отделение является структурным подразделением КрИЖТ ИрГУПС, открывается при наличии не менее 150 студентов по нескольким специальностям на курсе обучения.

1.3 Для осуществления своей деятельности отделение располагает соответствующей материально-технической базой, современным оборудованием и высококвалифицированными педагогическими кадрами.

1.4 Отделение является структурным подразделением КТЖТ КрИЖТ ИрГУПС и подчиняется непосредственно директору техникума – заместителю директора института по СПО.

1.5 Рабочее место каждого работника отделения должно быть надлежащим образом организовано.

1.6 Структура и штат отделения утверждается ректором государственного образовательного учреждения высшего профессионального образования «Иркутский государственный университет путей сообщения» (далее - ИрГУПС). исходя из условий и объема выполняемой работы КТЖТ КрИЖТ ИрГУПС в пределах общей численности фонда заработной платы.

1.7 В соответствии со штатным расписанием в состав отделения входит - заведующий отделением.

1.8 Отделение, осуществляя свою деятельность, руководствуется:

- действующим законодательством Российской Федерации, по вопросам своей деятельности;
- законом Российской Федерации «Об образовании» от 10.07.1992 года №3266-3;
- постановлениями, распоряжениями, приказами и иными нормативными документами Министерства образования и науки, Федерального агентства железнодорожного транспорта и иных федеральных органов исполнительной власти по вопросам выполняемой работы;
- Типовым положением «Об образовательном учреждении среднего профессионального образования»;
- федеральными государственными образовательными стандартами среднего профессионального образования;
- нормативными и методическими материалами, касающимися соответствующих вопросов;
- Уставом ИрГУПС;

- Положением о КрИЖТ ИрГУПС;
- Положением о КТЖТ КрИЖТ ИрГУПС;
- Коллективным договором КрИЖТ ИрГУПС;
- Положением об учебной и производственной практике студентов;
- Правилами внутреннего трудового распорядка КрИЖТ ИрГУПС;
- решениями ученого совета, иными локальными правовыми актами по вопросам организации учебного, научного и воспитательного процесса в КрИЖТ ИрГУПС;
- приказами и распоряжениями ректора Университета, директора КрИЖТ ИрГУПС директора КТЖТ КрИЖТ ИрГУПС;
- решениями педагогического и методического советов КТЖТ КрИЖТ ИрГУПС;
- настоящим Положением.

2 ОСНОВНЫЕ ЗАДАЧИ ОТДЕЛЕНИЯ

2.1 Обеспечение выполнения федеральных государственных образовательных стандартов СПО в части требований к содержанию и уровню подготовки выпускников по специальностям.

2.2 Укрепление и развитие учебно-материальной базы отделения, оснащение образовательного процесса современным оборудованием и учебно- наглядными пособиями.

2.3 Непрерывное творческое совершенствование образовательных услуг и расширение их номенклатуры в соответствии с тенденциями развития науки, практики и изменений запросов рынка; использование новейших образовательных программ и технологий.

2.4 Обеспечение формирования ценностных ориентации как значимых личностных компетенций в социальной и профессиональной деятельности.

2.5 Постоянное совершенствование нормативно-методической документации, регламентирующей образовательный процесс.

2.6 Организация и проведение методических, научно-исследовательских, опытно-конструкторских и творческих работ.

2.7 Удовлетворение потребности личности в интеллектуальном, культурном, нравственном и физическом развитии посредством получения среднего профессионального образования.

2.8 Формирование у студентов гражданской позиции и трудолюбия, развитие ответственности, самостоятельности и творческой активности.

2.9 Сохранение и приумножение нравственных и культурных ценностей общества.

2.10 Проведение воспитательной работы с обучающимися:

- на формирование у них социально-активной и ответственной позиции;
- организации студенческого самоуправления, проведения массовых студенческих мероприятий, в том числе физкультурно-оздоровительных и культурно-массовых, профилактики правонарушений в студенческой среде, организации быта и досуга студентов, проживающих в общежитии, организации мероприятий, способствующих оздоровлению студентов;
- проведение учебно-методических конференций и семинаров по вопросам воспитательной работы.

2.11 Проведение профориентационной работы среди учащихся школ, со всеми предприятиями ОАО «РЖД», Красноярской железной дорогой, дирекциями, иными юридическими лицами и физическими с целью привлечения студентов для обучения в КТЖТ КрИЖТ ИрГУПС.

3 СТРУКТУРА ФУНКЦИЙ

3.1 Отделение в соответствии с основными задачами и в пределах предоставленных полномочий осуществляет функции в соответствии с функциональной структурой управления отделением, представленной на рисунке 1.

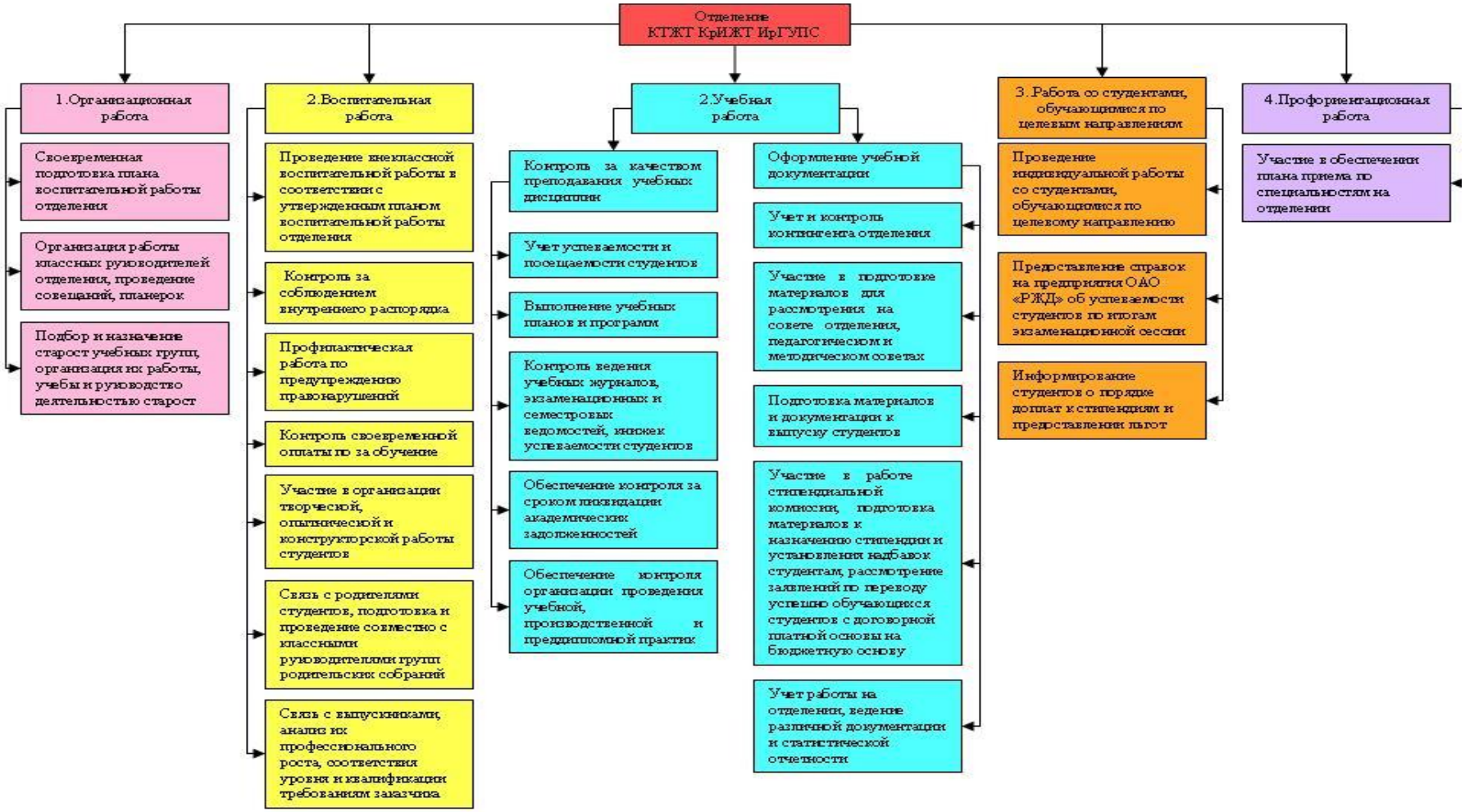

Рисунок 1 – Функциональная структура управления отделением

4 КОНТРОЛЬ ЗА ДЕЯТЕЛЬНОСТЬЮ ОТДЕЛЕНИЯ

4.1 Контроль выполнения отделением задач и функций осуществляется непосредственно заведующим отделением – регулярно, в процессе повседневного осуществления работниками отделения своих должностных обязанностей.

4.2 Отделение также контролируется директором техникума – заместителем директора института по СПО, на предмет выполнения задач и функций, указанных в настоящем Положении.

5 ПРАВА И ОБЯЗАННОСТИ ОТДЕЛЕНИЯ

Отделение наделяется следующими правами в объеме, необходимом для осуществления задач и функций в соответствии с настоящим Положением:

5.1 давать разъяснения, рекомендации и указания по вопросам, входящим в компетенцию отделения;

5.2 принимать участие в совещаниях, семинарах, конференциях, проводимых в КрИЖТ ИрГУПС, КТЖТ КрИЖТ ИрГУПС по вопросам учебной, воспитательной и производственной работы;

5.3 принимать участие в подборе кадров в качестве преподавателей отделения, в том числе на условиях совместительства;

5.4 обращаться за информацией к администрации КрИЖТ ИрГУПС, КТЖТ КрИЖТ ИрГУПС по вопросам организации и проведения учебного процесса;

5.5 использовать учебную базу КТЖТ КрИЖТ ИрГУПС для проведения занятий;

5.6 обращаться на предприятия железнодорожного транспорта по вопросу заключения договоров на обучение, организации и проведения практики и экскурсий;

5.7 вносить на рассмотрение директора КрИЖТ ИрГУПС, директора КТЖТ КрИЖТ ИргУПС предложения по улучшению функционирования и совершенствованию методов работы, замечания по деятельности отдельных работников;

5.8 представительствовать в установленном порядке от имени КТЖТ КрИЖТ ИргУПС по вопросам, относящимся к компетенции заведующего отделением во взаимоотношениях с государственными и муниципальными организациями, ОАО «РЖД» и её структурными подразделениями, а также другими юридическими и физическими лицами;

5.9 для выполнения функций и реализации предоставленных прав отделение взаимодействует:

- со всеми структурными подразделениями КрИЖТ ИрГУПС и при производственной необходимости со структурными подразделениями ИрГУПС;
- классными руководителями групп по вопросам посещения учебных занятий и соблюдения правил учебного распорядка студентами;
- со сторонними организациями и объединениями в рамках возложенных задач;

5.10 Служебные взаимоотношения работников отделения с другими структурными подразделениями КрИЖТ ИрГУПС строятся на базе сотрудничества и взаимопомощи.

5.11 Работники отделения выполняют свои должностные обязанности в соответствии с должностными инструкциями.

6 ДОКУМЕНТАЦИЯ ПЛАНИРОВАНИЯ И ОТЧЕТНОСТИ

6.1 Работа отделения проводится по плану ежегодно составляемому на учебный год и утверждаемому директором техникума – заместителем директора института по СПО;

6.2 Заведующий отделением предоставляет данные в учебную часть по итогам учебной работы за месяц и за учебный год;

6.3 Заведующий отделением ежегодно готовит отчеты по воспитательной работе.

7 ПОРЯДОК РЕОРГАНИЗАЦИИ И ЛИКВИДАЦИИ

7.1 Реорганизация отделения, изменение его штатного состава и штатной численности осуществляется по решению ректора ИрГУПС.

7.2 При реорганизации или ликвидации отделения работникам отделения гарантируется соблюдение их прав и законных интересов в соответствии с законодательством Российской Федерации.

8 ПОРЯДОК ВНЕСЕНИЯ ИЗМЕНЕНИЙ

8.1 Изменения и дополнения в настоящее Положение вносятся приказом директора КрИЖТ ИрГУПС по представлению директора техникума – заместителя директора института по СПО

РАЗРАБОТАНО

Директор техникума –
заместитель директора института по СПО Е.А. Подобедов

СОГЛАСОВАНО

Начальник отдела кадров С. Ю. Выжанова

Начальник юридического отдела Е. А. Никитина

Начальник общего отдела Е.Н. Лисун

Председатель первичной
профсоюзной организации В. Т. Ташкенова

Инженер по качеству Е.П. Игнатова

Лист регистрации изменений

№ п/п	Часть текста, подлежащая изменению в документе			Общее количество страниц		Основание для внесения изменения, № документа	Подпись отв. исп.	Дата
	№ раздела	№ пункта	№ подпункта	до внесения изменений	после внесения изменений			