БОЛЬШАКОВ ГЕОРГИЙ СПИРИДОНОВИЧ

ВЕТЕРАН ВОЙНЫ 1941–1945 ГГ.

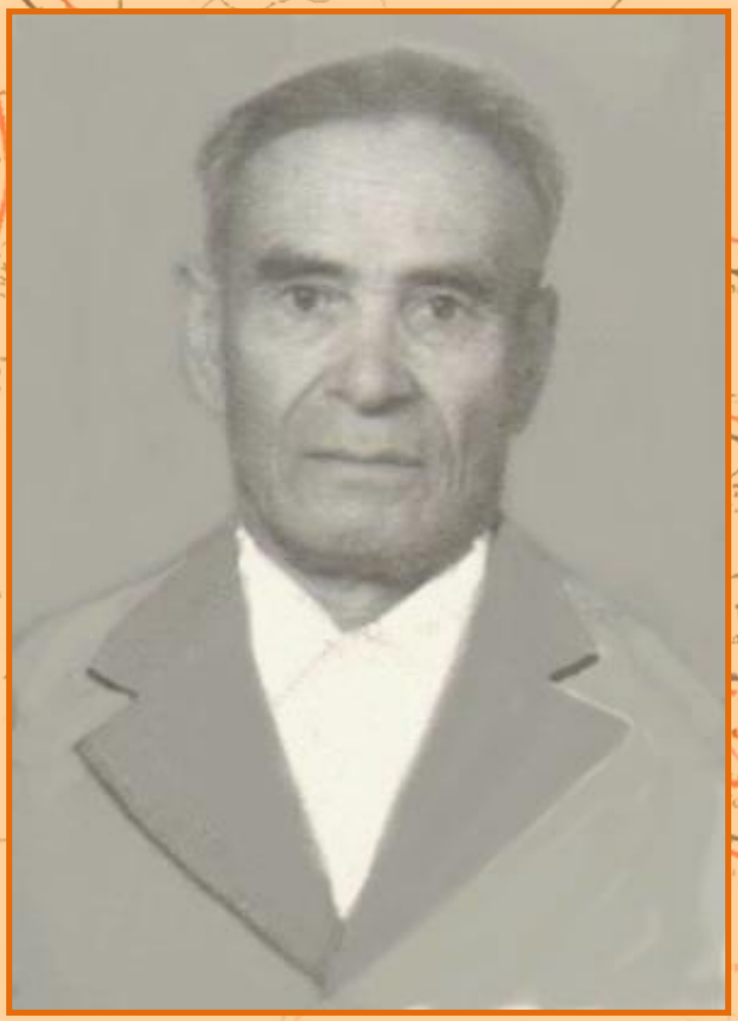

07 апреля 1908 г. – июль 1997 г.

МЕСТО РОЖДЕНИЯ:	**село Кайдалово, Карымский район, Читинская область**
СЛУЖБА В АРМИИ:	**1942–1944 гг.**
БОЕВОЙ ПУТЬ:	**Воронежский фронт**
ВОИНСКОЕ ЗВАНИЕ:	**старший сержант запаса**
ОБРАЗОВАНИЕ:	**начальное**

Государственные награды

Ордена

- Красной Звезды
- Отечественной войны I степени

Медали

- «За победу над Германией в Великой Отечественной войне 1941–1945 гг.»
- «Ветеран труда»

Краткая историческая справка

Выполнив священный долг перед Родиной, Георгий Спиридонович Большаков с полной отдачей сил трудился в мирное время. Скромный, организованный, выдержанный, доброжелательный – таким человеком он запомнился односельчанам и коллегам по работе.

Родился Г. С. Большаков 7 апреля 1908 года в селе Кайдалово Карымского района Читинской области в крестьянской семье [1]. Освоив в довоенные годы самые востребованные рабочие профессии, молодой парень Георгий Большаков самоотверженно трудился на важных производственных объектах: строительстве Ангарского моста в городе Иркутске, электриком на Иркутском авиационном заводе.

С 1942 по 1944 г. проходил службу в Советской армии. Старший сержант Г. С. Большаков мужественно воевал на Воронежском фронте с немецко-фашистскими захватчиками, был тяжело ранен осколком в грудь, а в 1943 году получил слепое ранение в печень под Харьковом [2]. За героизм и отвагу, проявленную в боях за Родину, Георгий Спиридонович награжден боевыми орденами Красной Звезды и Отечественной войны I степени, медалью «За победу над Германией в Великой Отечественной войне 1941–1945 гг.» [3].

Участник Великой Отечественной войны Г. С. Большаков с 1971 года и до ухода на пенсию трудился в Иркутском филиале Новосибирского института инженеров железнодорожного транспорта слесарем-электромонтером. Оставаясь добросовестным и дисциплинированным коммунистом, он принимал активное участие в общественной работе, выполнял все партийные поручения, пользуясь заслуженным уважением в коллективе. В 1988 году Георгий Спиридонович Большаков ушёл на заслуженный отдых.

БИБЛИОГРАФИЧЕСКИЙ СПИСОК

1. Архив ИрГУПС, оп. № II-Л, ед. хр. № 1691. – л. 1.
2. Архив Совета ветеранов Свердловского района. Анкета, Г. С. Большаков. – л. 1.
3. Архив ИрГУПС, оп. № II-Л, ед. хр. № 1691. – л. 3.

Л. Васильева, зав. СКПР

Фотодокументы
(из архива Совета ветеранов ИрГУПС)

1-й ряд 2-й справа Г. С. Большаков

1-й ряд 2-й слева Г. С. Большаков